AMIYA

病院向け DXセキュリティパッケージ

セキュサポ

必須のセキュリティ対策は
クラウドを使って DX 化。
高度な安全を高コスパで。

病院DX対応の課題

セキュサポ

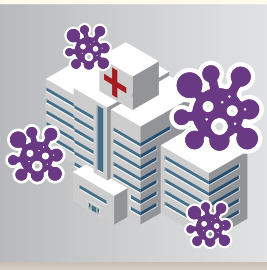

病院がランサムウエアに
やられてる。患者データが
全て使用不能に。
すぐ対処したいけど
何から始めれば…。

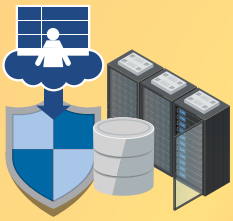

大丈夫！

セキュリティ運用全体を
リモートから代行します。
人を派遣しないので、
圧倒的なコストメリットに。

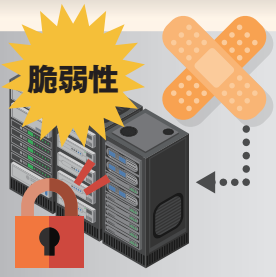

パッチが最新じゃないから
攻撃された？
ファイルが暗号化されたけど、
データ復旧はどうすれば…。

大丈夫！

脆弱性を診断して
最新セキュリティレベル
を維持します。
データのバックアップ
までお手伝い

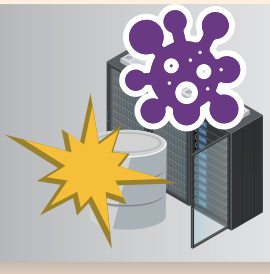

本当に攻撃されてしまった！！
一体何をすれば。
どこをどうやって止めれば…。

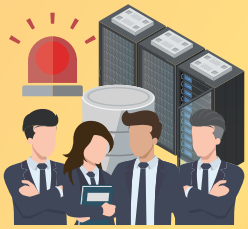

大丈夫！

当社が攻撃を常時監視。
万が一の発生時には、
専門チームが即時対応

セキュサポ

包括的なセキュリティ強化を ワンストップで提供

当社センターが、お客様に代わってDXで
日々のセキュリティ運用を代行します。

セキュサポは、中堅企業 / 団体が行うべきセキュリティ対策を包括的に代行します。
月額固定の安心価格が圧倒的なコストメリットに。
まさかの有事も保険範囲で対応できます。

セキュサポ

外部攻撃 / 内部不正対策

ランサムウェアなどのサイバー攻撃や、
従業員のデータ持ち出しなどの内部不正を監視。

セキュリティ相談窓口

怪しいメールが送られてきた際の
安全確認やセキュリティの不安を相談

月次強化提案

毎月のチェック状況をわかりやすく報告。
緊急対応や改善アドバイスも丁寧に説明。

事故対応

万一の際には専門チームを派遣。
原因・影響範囲調査から復旧までを支援。

サイバー保険付き

安心のサイバー保険付きサービス。
事故調査の費用を保険でカバー
（上限 500 万円）

セキュリティツール付き

ALog

セキュリティで一番大事なログを
管理できるツール「ALog」を無償提供（※）
※ALog ConVerter for Windows Advance Edition 5 ライセンス
ALog EVA Starter（5GB/day）ライセンス

厚生労働省「医療情報システム安全管理ガイドライン 5.1 版 /5.2 版」に対応

病院が行うべき対処は
・一定のセキュリティレベルを維持しているか？ の証明
・事件発生時のすみやかな対処と報告
です。どちらにおいてもセキュサポが代行対応致します。

サイバー攻撃を受けた場合の対応

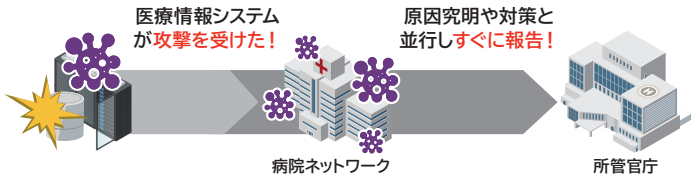

「医療機関等におけるサイバーセキュリティ対策の強化について」
（医政局平成 30 年 10 月 29 日通知）に基づき報告

コストは、セキュリティコンサルタントの派遣の1/3以下に

セキュリティの専門人員を調達するより、リモートで
センターから代行してもらうほうがコスト安に。
事件発生時には、高額な費用がかかるところも保険
で無償適用が可能に。

開発元
AMIYA 株式会社 網屋
〒103-0007 東京都中央区日本橋浜町 3-3-2 トルナーレ日本橋浜町 11F
TEL：03-6822-9996（ダイヤルイン）E-mail：bv-sales@amiya.co.jp
http://www.amiya.co.jp/

ALog ConVerter は株式会社網屋の登録商標です。
記載された製品の仕様・機能等は改良のため予告なく変更される場合があります。
このパンフレットの内容の一部またはすべての複写・転用・転載等を株式会社網屋に無断で行った場合、著作権の侵害になります。

販売元