

V-Client Legacy

for iPhone/iPad

ユーザーズガイド

対応 Ver. 1.3.0

1. 概要

- V-Client Legacy を iPhone/iPad にインストールすることにより、外出先などから V-edge へ接続することができます。

2. 対象プラットフォーム

- iPhone
- iPad

3. 動作環境

- iOS バージョン 10. x/11. x/12. x

4. V-Client Legacy のダウンロード

- App Store より、アプリケーション V-Client Legacy (無料) をダウンロードします。

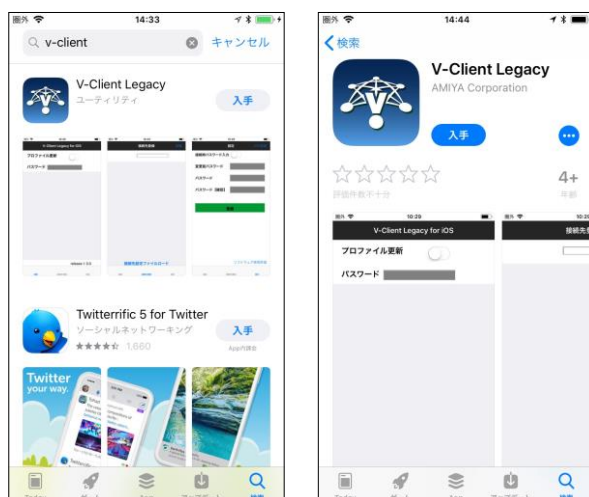

5. V-edge への接続

5.1. リモートアクセス設定ファイルおよびシークレットの入手

V-edge へ接続するには CAS-Center より発行された「リモートアクセス設定ファイル」と「シークレット」(6桁の数字)が必要です。

- リモートアクセス設定ファイル
(例) 9999-9999-9999-999999. nvrasky
- シークレット
6桁の数字

5.2. リモートアクセス設定ファイルの登録

- メールなどにより添付されたリモートアクセス設定ファイルをロングタップします。
- “V-Client Legacy にコピー”をタップします。

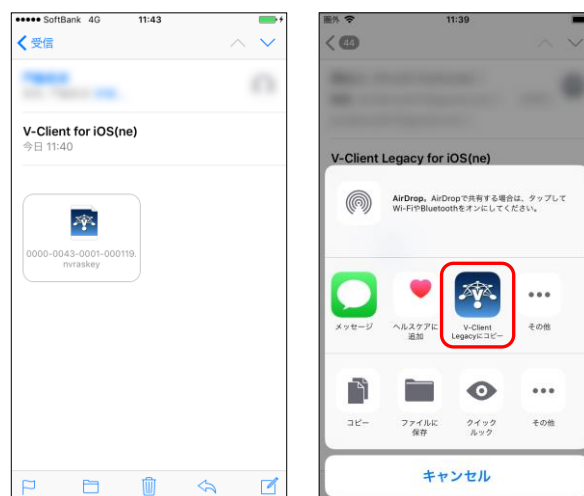

- V-Client が起動し、接続先登録画面が表示されます。
- シークレット (数字 6桁) を入力し、接続先 (例: Amiya User) をタップします。



5.3. V-edge への接続

- 「V-Client Legacy」を起動し登録した接続先をタップします。
iOSバージョンにより、以下の警告が表示されることがありますので、それぞれの内容に従い操作してください。



- (iOS10) 「サーバの識別情報を検証できません」ウィンドウが表示された場合、「続ける」をタップします。

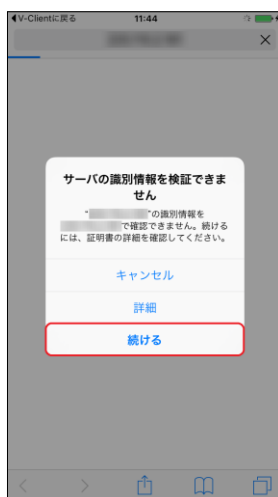

- (iOS11~)警告画面が表示された場合、画面上に表示された項目を、以下の順で選択します。
「詳細を表示」→「このWebサイトを閲覧」→「許可」

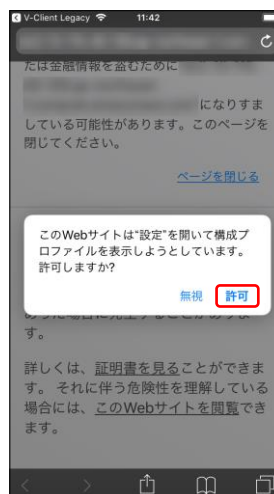
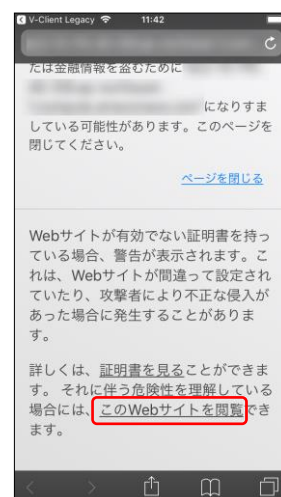
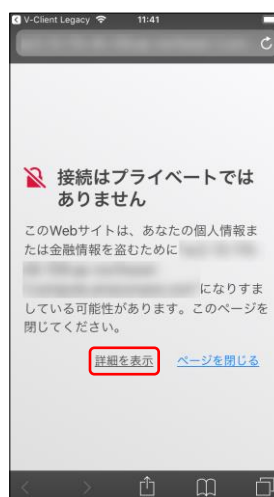

- (iOS12.2~) 「プロフィールがダウンロードされました」のダイアログが表示されますので、「閉じる」を選択後、ホーム画面より「設定」を起動します。

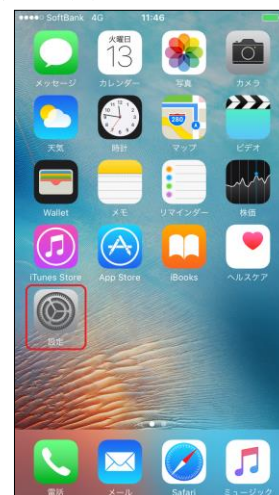

- 「プロフィールがダウンロードされました」の項目が表示されておりますので、選択します。
- プロファイルインストール画面が表示されますので、「インストール」をタップします。

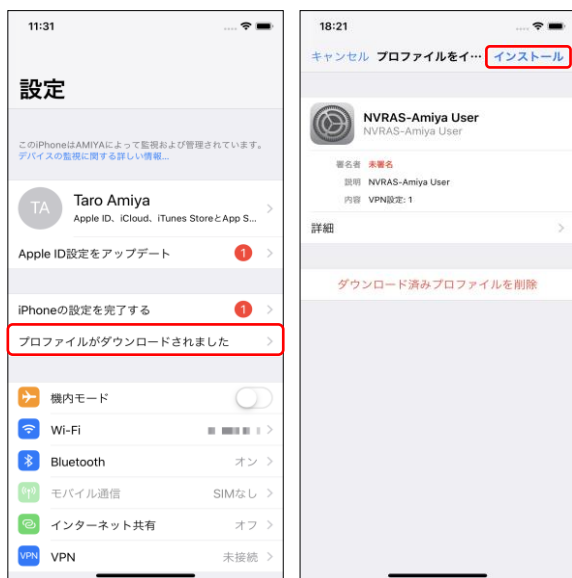

- (～iOS12.1.x) 「許可」を選択するとプロフィールインストール画面に遷移します。「インストール」をタップします。



- 「パスコードを入力」画面が表示されたら、機器に設定されているパスコードを入力します。
- 「警告」画面が表示されたら、「インストール」をタップします。



- 「インストール」タップ後、「インストール完了」画面が表示されますので、「完了」をタップします。
 ※ プロファイルをインストールした場合は、完了後に再度 V-Client を起動し、登録済みの接続先をタップしてください。

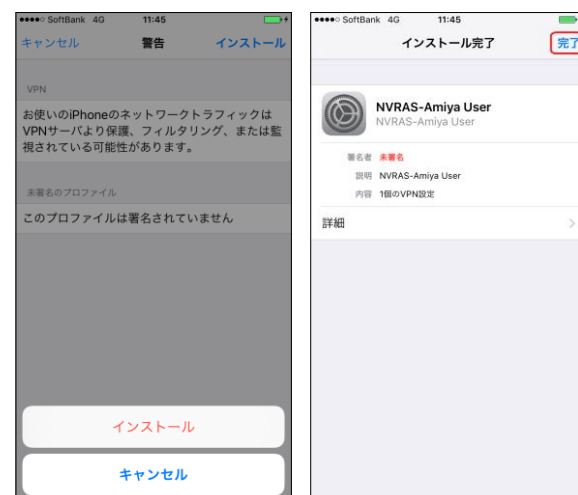

- 「設定」→「VPN」をタップし、有効化します。



- 「VPN に接続中…」が表示が変わります。
- V-edgeに接続されるとステータスバーにVPNアイコンが表示されます。
(V-edge 接続中はVPNアイコンが表示され続けます。)



5.4. V-edge 接続状態からの切断

- 「設定」→「VPN」をタップし、オフへ変更します。



- ステータスバーのVPNアイコンが消え、V-edge から切断されます。再度接続する場合には、「5.3. V-edge への接続」の手順を行なって下さい。



5.5. パスワード設定

登録した接続先に VPN 接続する際にパスワードを設定することができます。

※ パスワードは5回連続して入力を間違えると登録してある接続先情報が全てクリアされます。

- V-Client 画面の「パスワード登録」タブをタップします。
- 「接続時パスワード入力」をタップし「オン」に変更します。



- パスワードを6文字以上の文字列で入力します。
- 指定したパスワードと同じ文字列を「パスワード【確認】」欄に入力します。
- 「登録」をタップします。



- パスワード入力欄がアクティブになっていますので、設定したパスワードを入力し、接続を行います。



6. パスワードの変更・設定解除

設定したパスワードの変更・設定の解除を行います。パスワードの変更・設定の解除には現在設定してあるパスワードの入力が必要になります。

※ パスワードは5回連続して入力を間違えると登録してある接続先情報が全てクリアされます。

パスワードの変更

- 「パスワード登録」タブをタップします。
- 「変更前パスワード」には現在のパスワード、「パスワード」には新たに設定するパスワード、「パスワード【確認】」には新たに設定するパスワードと同じ文字列をそれぞれ入力します。
- 「登録」をタップするとパスワードが変更されます。



パスワード設定の解除

- 「パスワード登録」タブをタップします
- 「変更前パスワード」に現在のパスワードを入力し、「接続時パスワード入力」を「オフ」にします。
- 「登録」をタップするとパスワードの設定が解除されます。



7. ログの送信

V-Client に関する一連のログ情報を Verona サポートに送信することができます。

- V-Client 画面の「設定」タブをタップします。
- 右上の「ログ送信」をタップします。
- メール送信画面が表示されます。右上の「送信」をタップします。

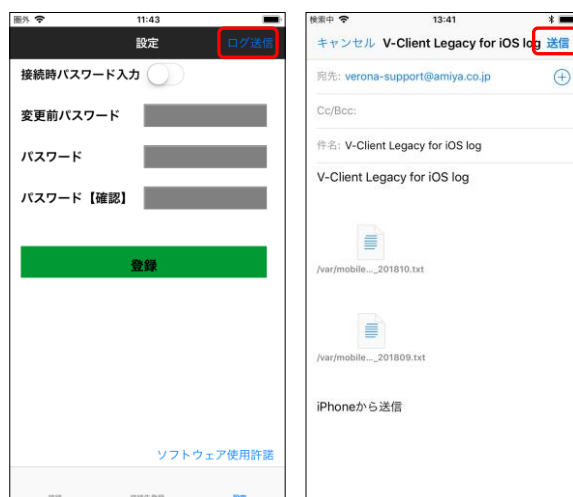

- ログファイルを添付したメールが Verona サポートへ送信されます。



8. ソフトウェア使用許諾

「設定」タブの「ソフトウェア使用許諾」をタップすると、V-Client Legacy に関する使用許諾を確認することができます。

